

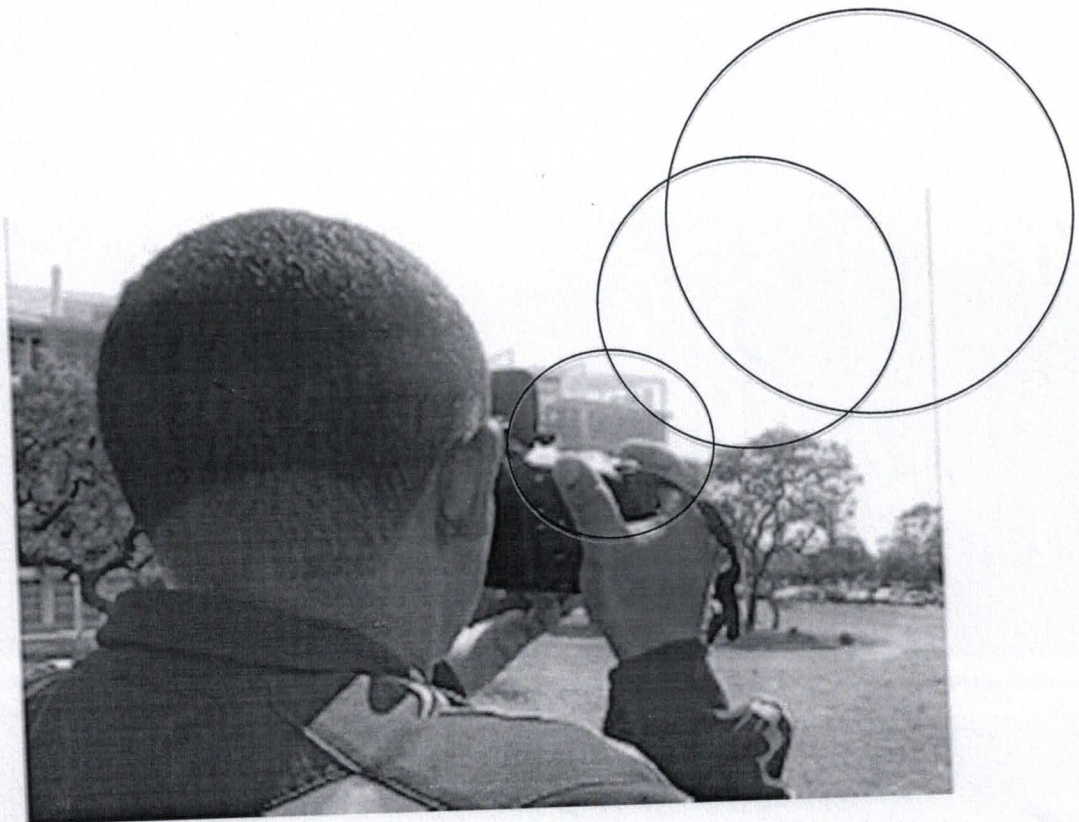

# **APOIO AO MENOR ESPERANÇA – AME**

FUNDAÇÃO: 19/01/1990 - UTILIDADE PÚBLICA FEDERAL Port 2127 de 28/11/2005 -  
ESTADUAL Lei 11476 de 10/10/2003 - MUNICIPAL Lei 117 de 16/08/1995  
ENTIDADE BENEFICENTE DE ASSISTÊNCIA SOCIAL (CEBAS) - PORTARIA Nº 419 de 12/07/2012  
CNPJ 57741100/0001-96 - Tel. 13/3821-4407 - Rod. SP 139 Km 3 - REGISTRO/SP  
Site: <http://ameapoioemenoesperanca.com.br/>



**“PROJETO NOVO OLHAR”**

Registro/SP



# APOIO AO MENOR ESPERANÇA – AME

FUNDAÇÃO: 19/01/1990 - UTILIDADE PÚBLICA FEDERAL Port 2127 de 28/11/2005 –  
ESTADUAL Lei 11476 de 10/10/2003 – MUNICIPAL Lei 117 de 16/08/1995  
ENTIDADE BENEFICENTE DE ASSISTÊNCIA SOCIAL (CEBAS) - PORTARIA Nº 419 de 12/07/2012  
CNPJ 57741100/0001-96 – Tel. 13/3821-4407 – Rod. SP 139 Km 3 – REGISTRO/SP  
Site: <http://ameapoioemenoressperanca.com.br/>

039

## 1. DADOS CADASTRAIS

### 1.1 – DADOS CADASTRAIS DA INSTITUIÇÃO PROPONENTE

|  |  |  |
|--|--|--|
| Nome da entidade<br><b>AME- APOIO AO MENOR ESPERANÇA</b>                                     |  |  |
| CNPJ<br><b>57741100/0001-96</b>  |  | Logradouro (avenida, rua, alameda, etc.)<br><b>ROD. SP 139 – KM 03</b> |
| Município<br><b>REGISTRO/SP</b>  | Caixa postal                             | CEP<br><b>11900-000</b>  |
| DDD<br><b>13</b>   | Telefone(s)<br><b>3821-4407</b>          | Fax  |
| E-mail   | Site                                     |  |
| Nome do Responsável Legal da Instituição proponente<br><b>RICARDO FERREIRA HIRAIDE</b>       |  |  |
| CPF<br><b>215.917.248-05</b>   |  | Celular<br><b>13-99779.7476</b>  |
| Função<br><b>PRESIDENTE</b>  | E-mail<br><b>ricohiraide@hotmail.com</b> |  |
| Nome do Responsável Técnico pela execução do serviço<br><b>TAUANY CRISTINA DA S.S. LOPES</b> |  |  |
| Função<br><b>ASSISTENTE SOCIAL</b>   | CPF<br><b>418.093.108.73</b>             | Celular<br><b>13 – 99727.4667</b>                                      |
| E-mail<br><b>tauanycristina_1@msn.com</b>  | Formação<br><b>SERVIÇO SOCIAL</b>        | Nº Registro no Conselho Profissional<br><b>CRESS: 50986</b>            |





# APOIO AO MENOR ESPERANÇA – AME

FUNDAÇÃO: 19/01/1990 - UTILIDADE PÚBLICA FEDERAL Port 2127 de 28/11/2005 –  
ESTADUAL Lei 11476 de 10/10/2003 – MUNICIPAL Lei 117 de 16/08/1995  
ENTIDADE BENEFICENTE DE ASSISTÊNCIA SOCIAL (CEBAS) - PORTARIA Nº 419 de 12/07/2012  
CNPJ 57741100/0001-96 – Tel. 13/3821-4407 – Rod. SP 139 Km 3 – REGISTRO/SP  
Site: <http://ameapoioemenoressperanca.com.br/>

## 2. RESUMO DO PROJETO

### 2.1 - QUEM SOMOS

A AME – Apoio ao Menor Esperança é uma entidade civil, sem fins lucrativos, de caráter privado e assistencial, fundada em 1990, com a finalidade principal de garantir os direitos de crianças e adolescentes, conforme previstos pelo Estatuto da Criança e Adolescente. Sendo um espaço de convivência, de formação para a participação e cidadania, desenvolvimento do protagonismo e da autonomia das crianças e adolescentes, a partir dos interesses, demandas e potencialidades.

As intervenções são pautadas em experiências lúdicas, culturais, artísticas e esportivas como formas de expressão, interação, aprendizagem, sociabilidade e proteção social. Propiciando experiências favorecedoras do desenvolvimento de sociabilidades e na prevenção de risco social. Não é por acaso que o nome do projeto em funcionamento na entidade é “Projeto Semeando Futuros”, realizado na sede própria do AME e atende 100 crianças e adolescentes de 06 a 17 anos, que permanecem na instituição no contra turno escolar, obrigatoriamente matriculados e frequentando o Ensino Fundamental ou Médio. Além desses participantes diretos, são atendidas indiretamente 100 famílias, numa média de 520 pessoas.

Atualmente os participantes do projeto têm aulas de violão, percussão, canto-corral, artes, informática, capoeira, oficinas de geração de renda para pais e comunidade. A entidade participa ativamente do CMDCAR- Conselho Municipal dos Direitos da Criança e Adolescente de Registro.



Oficina- Eco Drum

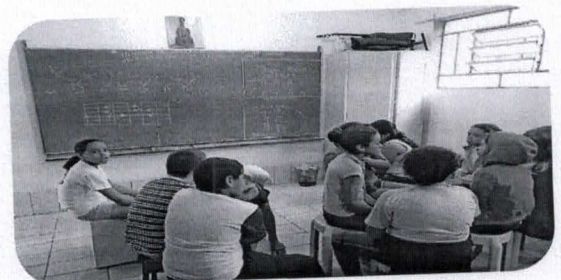

Aula- Violão



out  
of



# **APOIO AO MENOR ESPERANÇA – AME**

FUNDAÇÃO: 19/01/1990 - UTILIDADE PUBLICA FEDERAL Port 2127 de 28/11/2005 –  
ESTADUAL Lei 11476 de 10/10/2003 – MUNICIPAL Lei 117 de 16/08/1995  
ENTIDADE BENEFICENTE DE ASSISTENCIA SOCIAL (CEBAS) - PORTARIA Nº 419 de 12/07/2012  
CNPJ 57741100/0001-96 – Tel. 13/3821-4407 – Rod. SP 139 Km 3 – REGISTRO/SP  
Sítio: <http://ameapoioemenoressperanca.com.br/>



**Apresentação Oficinas – Canto Coral/Eco Drum e Violão  
SENAC/REGISTRO/2017**

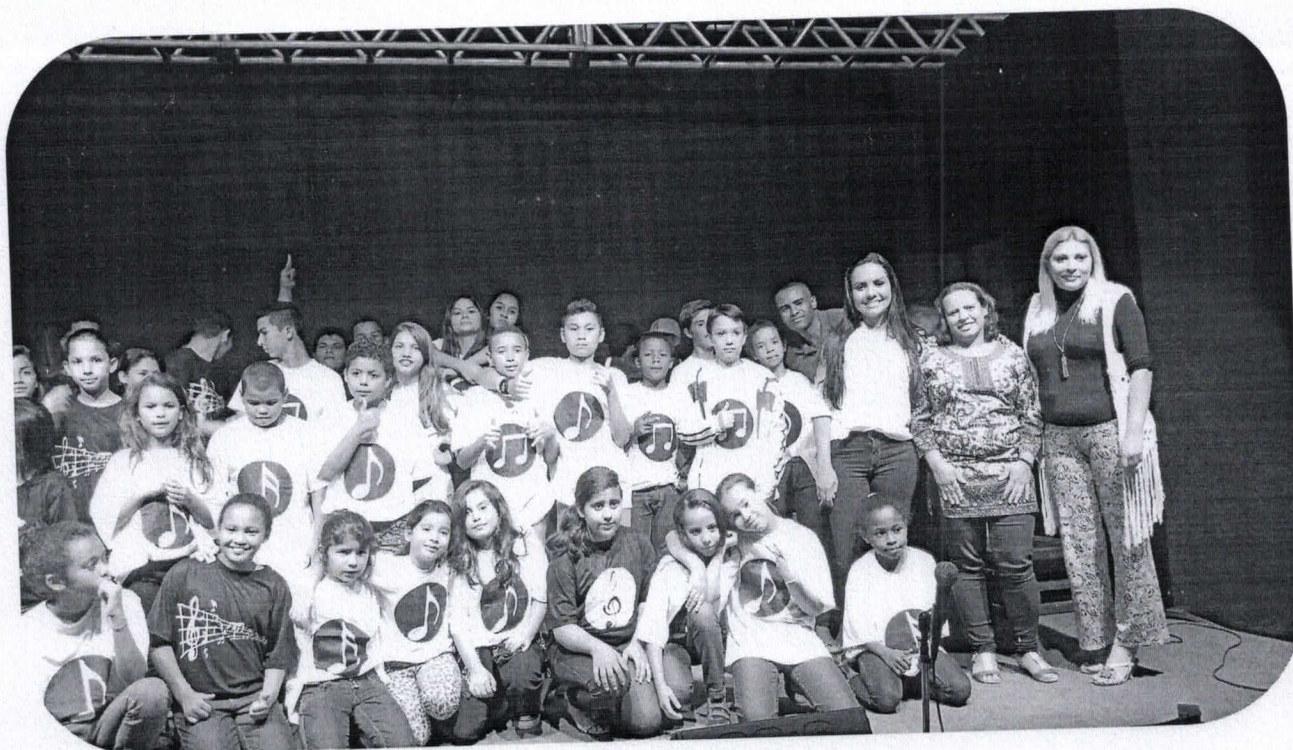

**Apresentação- Coral Principal  
Centro da Juventude Gaby Bertelli- Registro/2017**





# APOIO AO MENOR ESPERANÇA – AME

FUNDAÇÃO: 19/01/1990 - UTILIDADE PÚBLICA FEDERAL Port 2127 de 28/11/2005 –  
ESTADUAL Lei 11476 de 10/10/2003 – MUNICIPAL Lei 117 de 16/08/1995  
ENTIDADE BENEFICENTE DE ASSISTÊNCIA SOCIAL (CEBAS) - PORTARIA Nº 419 de 12/07/2012  
CNPJ 57741100/0001-96 – Tel. 13/3821-4407 – Rod. SP 139 Km 3 – REGISTRO/SP  
Site: <http://ameapoioemenoressperanca.com.br/>



Pequenique - Sesc Registro  
2017

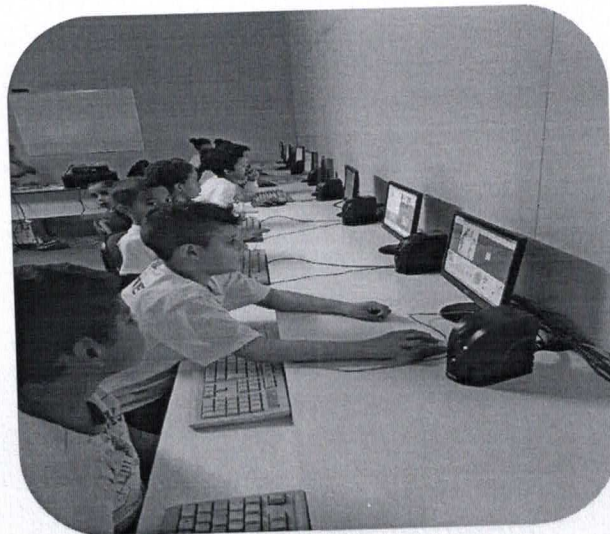

Aula - Informática

## 2.2 - RESULTADOS ESPERADOS

Com o projeto “**Novo Olhar**” oportunizaremos as crianças e adolescentes o contato com as artes visuais, sobretudo áudio, vídeo e fotografia, com oficinas e atividades diversas ministradas por profissional extremamente qualificado e, dessa forma, consolidar o audiovisual como meio de expressão e experimentação na comunicação social que pode contribuir para a tomada de consciência e ressignificação do olhar, entre os aprendizes participantes. Divulgar, na própria comunidade, oficinas, mostras fotográficas, palestras e publicações, os resultados obtidos nos trabalhos das oficinas, como estratégia de conscientização e retrato da realidade, como forma de aumentar a autoestima dos sujeitos. Ofertando o acesso às mais modernas e inovadoras tecnologias e assim contribuir para a qualificação de nossos adolescentes, pois de acordo com o Diagnóstico Municipal, é uma das principais demandas do Município de Registro.





# APOIO AO MENOR ESPERANÇA – AME

FUNDAÇÃO: 19/01/1990 - UTILIDADE PÚBLICA FEDERAL Port 2127 de 28/11/2005 –  
ESTADUAL Lei 11476 de 10/10/2003 – MUNICIPAL Lei 117 de 16/08/1995  
ENTIDADE BENEFICENTE DE ASSISTÊNCIA SOCIAL (CEBAS) - PORTARIA Nº 419 de 12/07/2012  
CNPJ 57741100/0001-96 – Tel. 13/3821-4407 – Rod. SP 139 Km 3 – REGISTRO/SP  
Site: <http://ameapoioemenoressperanca.com.br/>

## 3. JUSTIFICATIVA

### 3.1 - DO OBJETO

Com este projeto pretendemos oferecer aos usuários do AME, uma possibilidade de, por meio de uma formação em audiovisual - fotografia e vídeo, ressignificarem não só o uso da tecnologia disponível e ao alcance da imensa maioria das pessoas, mas transformá-la em um instrumento de ressignificação da relação desses usuários com a sua identidade, com a sua história e com o meio em que vivem, reintegrando-os à comunidade, visto que se tratam de crianças e jovens em situação de vulnerabilidade social, assim oferecendo-lhes a possibilidade de exercitar amplamente a cidadania.

### 3.2 - DA MISSÃO

Quando falamos em “reintegração e cidadania” é importante perceber o sentido da palavra cidadania dentro de um diferente contexto. A palavra não se refere a algo que nos pertence, como propriedade, como algum objeto sobre o qual temos posse. Falar em “cidadania” diz respeito à nossa forma de vida como um todo. Quando falamos em “cidadania” estamos falando da nossa vida, em seu amplo contexto e tudo o que a ela se relaciona.

Já quando falamos em “reintegração” encontramos tudo o que precisamos para viver, estamos falando de nossas necessidades vitais, pois sem se sentir parte da comunidade não é possível existir compromisso com ela.

Portanto, quando falamos em “reintegração” devemos perceber que da comunidade fazemos parte e que o que acontece com o ela acontece conosco. É como falar em “nosso grupo”, “nosso trabalho”, “nosso corpo”, “nosso universo”, como algo do qual fazemos parte e não de algo do qual somos donos, temos domínio ou estamos





# **APOIO AO MENOR ESPERANÇA – AME**

FUNDAÇÃO: 19/01/1990 - UTILIDADE PÚBLICA FEDERAL Port 2127 de 28/11/2005 –  
ESTADUAL Lei 11476 de 10/10/2003 – MUNICIPAL Lei 117 de 16/08/1995  
ENTIDADE BENEFICENTE DE ASSISTÊNCIA SOCIAL (CEBAS) - PORTARIA Nº 419 de 12/07/2012  
CNPJ 57741100/0001-96 – Tel. 13/3821-4407 – Rod. SP 139 Km 3 – REGISTRO/SP  
Site: <http://ameapoioemenoressperanca.com.br/>

diminuídos perante ele.

No Vale do Ribeira, assim como em todo o Brasil, o número de adolescentes em situação de risco social é notório. Experiências anteriores tem demonstrado que projetos sérios que visem à descoberta da cidadania podem trazer benefícios à formação de seu público alvo a partir do momento em que age como fonte informal de educação, de pesquisa e de consequente reintegração do sujeito à sociedade. Esse processo diminui desvios sociais, como a criminalidade e drogadição, contribui para a criação de bons hábitos e na recuperação da autoestima.

Desenvolver um cidadão consciente da sua importância na comunidade, preocupado com os problemas associados a ela e que tenha o conhecimento, as atitudes, motivações, envolvimento e habilidades para trabalhar individual e coletivamente em busca de soluções para resolver os problemas atuais e prevenir os futuros. Esse objetivo já é em si só é um motivo suficiente para qualquer entidade promover a cidadania. Qual a comunidade que não precisa de um cidadão como esse?

### **3.3 DA INFRAESTRUTURA**

Este projeto está voltado aos usuários da instituição AME – Apoio ao Menor Esperança, localizada à Rodovia SP-139, Km 03, Bairro Ribeirão de Registro, Registro/SP. Nesse espaço podemos contar com salas multiuso, sala de reunião, de leitura, pátio, refeitório, área de convivência, banheiros, cozinha e uma grande área externa para uso exclusivo dos usuários, além de uma sala de informática que servirá, mesmo com os atuais equipamentos considerados obsoletos, de base para este projeto.



045  
ap

# APOIO AO MENOR ESPERANÇA – AME

FUNDAÇÃO: 19/01/1990 - UTILIDADE PUBLICA FEDERAL Port 2127 de 28/11/2005 –  
ESTADUAL Lei 11476 de 10/10/2003 – MUNICIPAL Lei 117 de 16/08/1995  
ENTIDADE BENEFICENTE DE ASSISTENCIA SOCIAL (CEBAS) - PORTARIA Nº 419 de 12/07/2012  
CNPJ 57741100/0001-96 – Tel. 13/3821-4407 – Rod. SP 139 Km 3 – REGISTRO/SP  
Site: <http://ameapoioменoresperanca.com.br/>

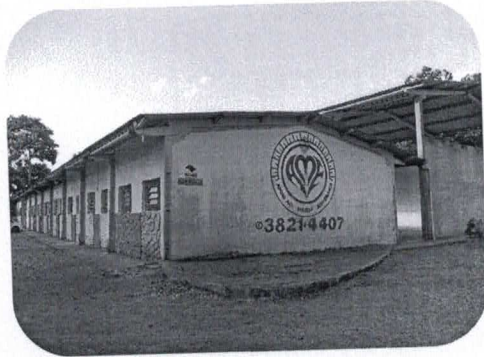

**Prédio**

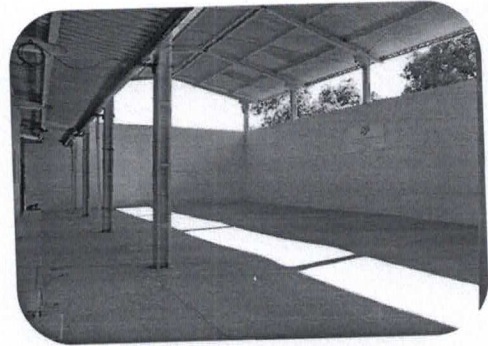

**Quadra**

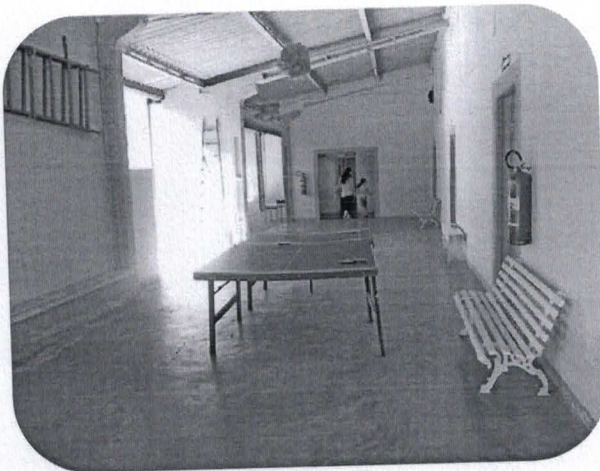

**Pátio**



**Campo de Futebol**

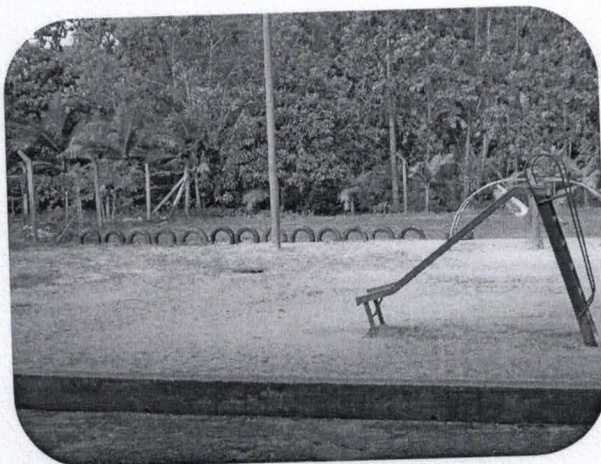

**Parquinho**



**Refeitório**





# APOIO AO MENOR ESPERANÇA – AME

FUNDAÇÃO: 19/01/1990 - UTILIDADE PÚBLICA FEDERAL Port 2127 de 28/11/2005 –  
ESTADUAL Lei 11476 de 10/10/2003 – MUNICIPAL Lei 117 de 16/08/1995  
ENTIDADE BENEFICENTE DE ASSISTÊNCIA SOCIAL (CEBAS) - PORTARIA Nº 419 de 12/07/2012  
CNPJ 57741100/0001-96 – Tel. 13/3821-4407 – Rod. SP 139 Km 3 – REGISTRO/SP  
Site: <http://ameapoioemenoressperanca.com.br/>

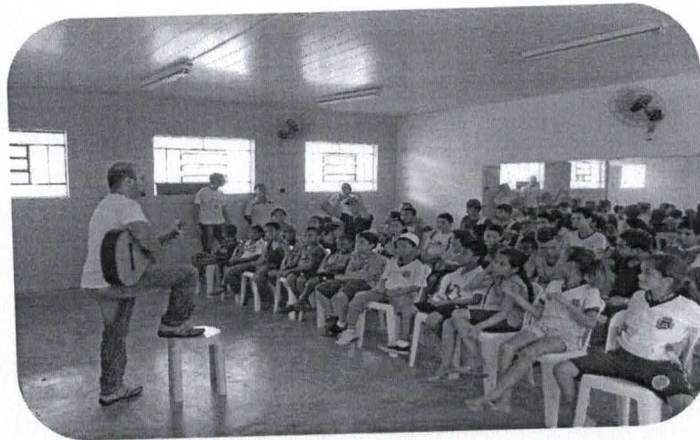

**Sala Multifuncional**

## 4. OBJETIVO

### 4.1 - OBJETIVO GERAL

Desenvolver a criança e adolescente, aprendizes participantes do AME, instrumentalizando-o, ou contribuindo para tal, ao despertar enquanto cidadão transformador, que analisa o mundo ao seu redor com um olhar crítico e multifacetado, que vai além das imagens visualizadas pelos mesmos, mas que descrevem sentimentos e sensações sobre aquilo que a fotografia e a captação e edição de áudio e vídeo podem representar.

Favorecer a explanação de temas que estão relacionados à sua realidade, retratando e valorizando suas expectativas por meio da fotografia e filmagem. Contribuir para capacitação, qualificação e futura inserção dos adolescentes no mercado de trabalho, uma vez que essa a qualificação, capacitação estão previstas no Plano de Ação do Município de Registro/SP.





# **APOIO AO MENOR ESPERANÇA – AME**

FUNDAÇÃO: 19/01/1990 - UTILIDADE PÚBLICA FEDERAL Port 2127 de 28/11/2005 –  
ESTADUAL Lei 11476 de 10/10/2003 – MUNICIPAL Lei 117 de 16/08/1995  
ENTIDADE BENEFICENTE DE ASSISTÊNCIA SOCIAL (CEBAS) - PORTARIA Nº 419 de 12/07/2012  
CNPJ 57741100/0001-96 – Tel. 13/3821-4407 – Rod. SP 139 Km 3 – REGISTRO/SP  
Site: <http://ameapoioemenoressperanca.com.br/>

## **4.2 - OBJETIVOS ESPECÍFICOS**

- Complementar as ações da família e comunidade na proteção e desenvolvimento de crianças e adolescentes e no fortalecimento dos vínculos familiares e sociais;
- Assegurar espaços de referência para o convívio grupal, comunitário e social e o desenvolvimento de relações de afetividade, solidariedade e respeito mútuo;
- Possibilitar a ampliação do universo informacional, artístico e cultural das crianças e adolescentes, bem como estimular o desenvolvimento de potencialidades, habilidade, talentos e propiciar sua formação cidadã;
- Estimular a participação na vida pública do território e desenvolver competências para compreensão crítica da realidade social e do mundo contemporâneo;
- Conhecer sobre a história da fotografia e filmagem;
- Entender os tipos de fotografia e filmagens que existem;
- Aprender técnicas de fotografia e filmagem;
- Se expressar através da fotografia e filmagem;
- Considerar a fotografia e filmagem como modo de pensar, perceber, observar, imaginar, projetar e expressar-se nas diferentes linguagens artísticas;
- Conhecer a sua própria história e a história do espaço que habita;
- Realizar uma visita ao MIS- MUSEU DA IMAGEM E SOM, que está localizado na cidade de São Paulo.

## **5. METODOLOGIA - PROJETO/SERVIÇO**

O projeto “**Novo Olhar**” divide-se em dois módulos quadrimestrais, ao longo do ano de 2019, assim desta forma:

- **Preparação** – janeiro e fevereiro (contratações, compra de material, produção geral)
- **Módulo I** – Fotografia (Olhar, luz, enquadramento, técnicas e suportes de edição)





# APOIO AO MENOR ESPERANÇA – AME

FUNDAÇÃO: 19/01/1990 - UTILIDADE PÚBLICA FEDERAL Port 2127 de 28/11/2005 –  
ESTADUAL Lei 11476 de 10/10/2003 – MUNICIPAL Lei 117 de 16/08/1995  
ENTIDADE BENEFICENTE DE ASSISTÊNCIA SOCIAL (CEBAS) - PORTARIA Nº 419 de 12/07/2012  
CNPJ 57741100/0001-96 – Tel. 13/3821-4407 – Rod. SP 139 Km 3 – REGISTRO/SP  
Site: <http://ameapoiomenoresperanca.com.br/>

Período: Março, Abril, Maio e Junho.

**Obs.:** Devido ao valor dos recursos recebidos, nesse primeiro momento será possível a realização apenas do módulo I.

- Módulo II – Vídeo de bolso (captação de áudio e vídeo, técnicas e suportes de edição, luz, som, equipamentos, entrevistas)

Período: Agosto, setembro, outubro e novembro

Com a ideia de inserir o uso das ferramentas tecnológicas no cotidiano dessas crianças e adolescentes, por meio do projeto “Novo Olhar”, estabeleceremos, a partir da realidade dos participantes, uma imersão no seu cotidiano, na sua história e de seus familiares e no histórico do seu território, bem como a possibilidade da ressignificação dessas relações, fundamentais para se perceberem parte do processo de construção da sociedade e, melhor, agentes ativos e críticos para tal. Com uma equipe muito bem preparada e competente, pretendemos oferecer oficinas, atividades diversas, práticas e vivências ao longo dos módulos, com as quais os participantes formarão conhecimento técnico para manusear os equipamentos, viabilizar as entrevistas, definir os roteiros, criar seus espaços de divulgação, editar, produzir e dar visibilidade aos trabalhos e exercícios propostos, municiando-os de dispositivos para perceber a sua realidade de maneira diferente e fortalecer a sua identidade.

Para o encerramento do Projeto, será produzida uma exposição, com as imagens captadas durante o processo e também a produção de vídeo/documentário, retratando todo o aprendizado que esse processo gerou em cada um. O vídeo/artístico com as técnicas mais modernas e inovadoras.





# APOIO AO MENOR ESPERANÇA – AME

FUNDAÇÃO: 19/01/1990 - UTILIDADE PÚBLICA FEDERAL Port 2127 de 28/11/2005 –  
ESTADUAL Lei 11476 de 10/10/2003 – MUNICIPAL Lei 117 de 16/08/1995  
ENTIDADE BENEFICENTE DE ASSISTÊNCIA SOCIAL (CEBAS) - PORTARIA Nº 419 de 12/07/2012  
CNPJ 57741100/0001-96 – Tel. 13/3821-4407 – Rod. SP 139 Km 3 – REGISTRO/SP  
Site: <http://ameapoioomenoresperanca.com.br/>

## 6. PARCERIAS

### 6.1 - PARCERIAS DA INSTITUIÇÃO

- Secretaria Municipal de Assistência, Desenvolvimento Social e Economia Solidária;
- Secretaria Municipal do Esporte;
- Secretaria Municipal da Educação;
- Secretaria Municipal da Saúde;
- Secretaria Municipal da Cultura;
- Conselho Tutelar;
- Cras;
- Creas;

### 6.1 - PARCERIAS DIRETAMENTE DO PROJETO “NOVO OLHAR”

- Secretaria Municipal de Cultura.

## 7. CRONOGRAMA DAS ATIVIDADES

|  | 1º MÊS | 2º MÊS | 3º MÊS | 4º MÊS | 5º MÊS | 6º MÊS | 7º MÊS | 8º MÊS | 9º MÊS | 10º MÊS | 11º MÊS | 12º MÊS |
|--|--------|--------|--------|--------|--------|--------|--------|--------|--------|---------|---------|---------|
| Aquisição de materiais                   | X      | X      |        |        |        |        |        |        |        |         |         |         |
| Aulas (oficinas)<br>Modulo Foto          |        | X      | X      | X      | X      | X      |        |        |        |         |         |         |
| Aulas (oficinas)<br>Modulo Filmagem      |        |        |        |        |        |        |        |        |        |         |         |         |
| Planejamento/Reuniões<br>com a equipe do | X      | X      |        |        | X      |        |        |        |        |         |         |         |





# APOIO AO MENOR ESPERANÇA – AME

FUNDAÇÃO: 19/01/1990 - UTILIDADE PÚBLICA FEDERAL Port 2127 de 28/11/2005 –  
 ESTADUAL Lei 11476 de 10/10/2003 – MUNICIPAL Lei 117 de 16/08/1995  
 ENTIDADE BENEFICENTE DE ASSISTÊNCIA SOCIAL (CEBAS) - PORTARIA Nº 419 de 12/07/2012  
 CNPJ 57741100/0001-96 – Tel. 13/3821-4407 – Rod. SP 139 Km 3 – REGISTRO/SP  
 Site: <http://ameapoiomenoresperanca.com.br/>

|  |   |   |  |  |   |   |  |  |   |  |  |  |  |
|--|---|---|--|--|---|---|--|--|---|--|--|--|--|
| núcleo.  |   |   |  |  |   |   |  |  |   |  |  |  |  |
| Atividade externa:<br>Visita ao Museu da<br>Imagem e do Som –<br>MIS (São Paulo) |   |   |  |  |   |   |  |  |   |  |  |  |  |
| Reuniões com<br>pais/responsáveis  | X |   |  |  |   | X |  |  |   |  |  |  |  |
| Revisão dos planos de<br>aula.   | X | X |  |  |   | X |  |  |   |  |  |  |  |
| Avaliação Bimestral  |   |   |  |  | X |   |  |  |   |  |  |  |  |
| Avaliação Final  |   |   |  |  |   |   |  |  | X |  |  |  |  |
| Coleta de dados e<br>avaliação dos<br>resultados                                 |   |   |  |  |   |   |  |  | X |  |  |  |  |

\*Os recursos conseguidos através de doação da empresa O Boticário, custeará as atividades até o 1º semestre, pois, todo o projeto custaria R\$ 170.000,00.

## 8. ORÇAMENTO

### 8.1- PLANO DE APLICAÇÃO

| NATUREZA         | DESCRIÇÃO DOS ITENS               | QUANTIDADE DE ITENS | VALOR TOTAL |
|------------------|-----------------------------------|---------------------|-------------|
| RECURSOS HUMANOS | VENCIMENTOS                       | 6 meses             | 20.532,00   |
| CUSTEIO          | MATERIAL DE CONSUMO               | 6 meses             | 1.200,00    |
|                  | GENEROS ALIMENTICIOS<br>(LANCHES) | 6 meses             | 800,00      |





# APOIO AO MENOR ESPERANÇA – AME

FUNDAÇÃO: 19/01/1990 - UTILIDADE PÚBLICA FEDERAL Port 2127 de 28/11/2005 –  
ESTADUAL Lei 11476 de 10/10/2003 – MUNICIPAL Lei 117 de 16/08/1995  
ENTIDADE BENEFICENTE DE ASSISTÊNCIA SOCIAL (CEBAS) - PORTARIA Nº 419 de 12/07/2012  
CNPJ 57741100/0001-96 – Tel. 13/3821-4407 – Rod. SP 139 Km 3 – REGISTRO/SP  
Site: <http://ameapoioemenoressperanca.com.br/>

|              |                       |         |           |
|--------------|-----------------------|---------|-----------|
|              | SERVIÇOS DE TERCEIROS | 6 meses | 10.780,00 |
| EQUIPAMENTOS |                       |         | 16.688,00 |
| TOTAL        |                       |         | 50.000,00 |

## 8.2 - CRONOGRAMA DE DESEMBOLSO MENSAL

|                        | 1º parcela       | 2º parcela      | 3º parcela      | 4º parcela      | 5º parcela      | 6º parcela      |
|------------------------|------------------|-----------------|-----------------|-----------------|-----------------|-----------------|
| Recursos Humanos       | 3.172,00         | 3.172,00        | 3.172,00        | 3.172,00        | 3.172,00        | 4.672,00        |
| Gêneros alimentícios   | 0,00             | 0,00            | 200,00          | 200,00          | 200,00          | 200,00          |
| Material<br>De consumo | 200,00           | 200,00          | 200,00          | 200,00          | 200,00          | 200,00          |
| Equipamentos           | 16.688,00        | 00,00           | 0,00            | 0,00            | 0,00            | 0,00            |
| Serviço de Terceiros   | 130,00           | 130,00          | 2.630,00        | 2.630,00        | 2.630,00        | 2.630,00        |
| <b>Total</b>           | <b>20.190,00</b> | <b>3.502,00</b> | <b>6.202,00</b> | <b>6.202,00</b> | <b>6.202,00</b> | <b>7.702,00</b> |

Obs.: Na despesa com recursos humanos estão planejados gastos com salário e pagamento de encargos sociais (FGTS e INSS);

Na sexta parcela está planejado pagamento da 1ª parcela do 13º salário;

## 9. AVALIAÇÃO

A avaliação se dará, levando em consideração todos os dados e indicadores levantados ao longo da execução do projeto. Os parâmetros utilizados para o apontamento dos indicadores levarão em consideração todas as informações coletadas ao longo das reuniões de planejamento, reuniões com pais e responsáveis e a reunião trimestral de avaliação – além das ocorrências e impressões dos aprendizes e equipe técnica levantadas ao longo da execução.





# APOIO AO MENOR ESPERANÇA – AME

FUNDAÇÃO: 19/01/1990 - UTILIDADE PÚBLICA FEDERAL Port 2127 de 28/11/2005 –  
ESTADUAL Lei 11476 de 10/10/2003 – MUNICIPAL Lei 117 de 16/08/1995  
ENTIDADE BENEFICENTE DE ASSISTÊNCIA SOCIAL (CEBAS) - PORTARIA Nº 419 de 12/07/2012  
CNPJ 57741100/0001-96 – Tel. 13/3821-4407 – Rod. SP 139 Km 3 – REGISTRO/SP  
Sítio: <http://ameapoioemenoressperanca.com.br/>

O monitoramento e o levantamento de indicadores se fazem fundamentais para avaliarmos os trabalhos e considerarmos, não apenas o cumprimento dos objetivos deste projeto, mas também nas possibilidades de desdobramentos que esses resultados podem apontar.

## Monitoramento/Indicadores:

- Crescimento pessoal dos envolvidos
- Aferição dos objetivos propostos
- Pesquisa de satisfação/opinião
- Coleta de dados
- Produção de informações
- Validação das metas/resultados alcançados

Registro, 07 de Janeiro de 2.019.

**RICARDO FERREIRA HIRAIDE**  
Presidente da Instituição